



Produkt



MIME ENTERPRISE - PRODUKT

Produkt er kjernen i MIME hvor egenskapene til alle produkter som skal lages sammen med råvarer og komponenter vedlikeholdes.

I Produkt finnes en grafisk strukturbygger som benyttes til å definere hvordan produktet er satt sammen. Videre vedlikeholdes arbeidsprosess og de dokumenter som kreves for å bygge det. I andre egenskapsark vedlikeholdes lokaliseringer og definisjoner for lager, priser og valuta som igjen benyttes i både Salgsmodul og Innkjøpsmodul.

De ulike egenskapsarkene hentes enkelt frem ved å klikke på knapperaden i multifunksjonsbildet. Dette sikrer at vedlikeholdet utføres på en enkel og effektiv måte.

Mime Produkt inneholder også en rekke faste rapporter som hentes frem på samme måte bl.a. MRPforslag, kalkyle, kostopprulling, ordrehistorikk, reserverasjoner etc.

Alle produkter organiseres i produktkontoer sammen med tilhørende råvarer og komponenter for å gi bedre oversikt og enklere rapportering knyttet til et produkt.

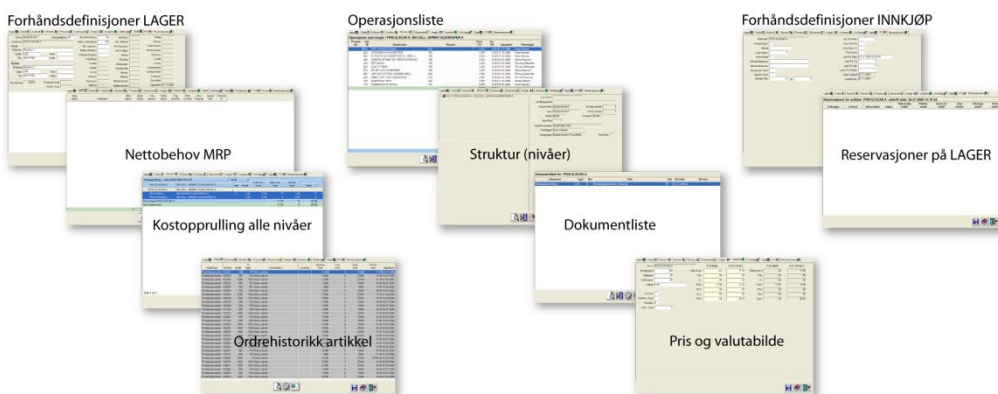
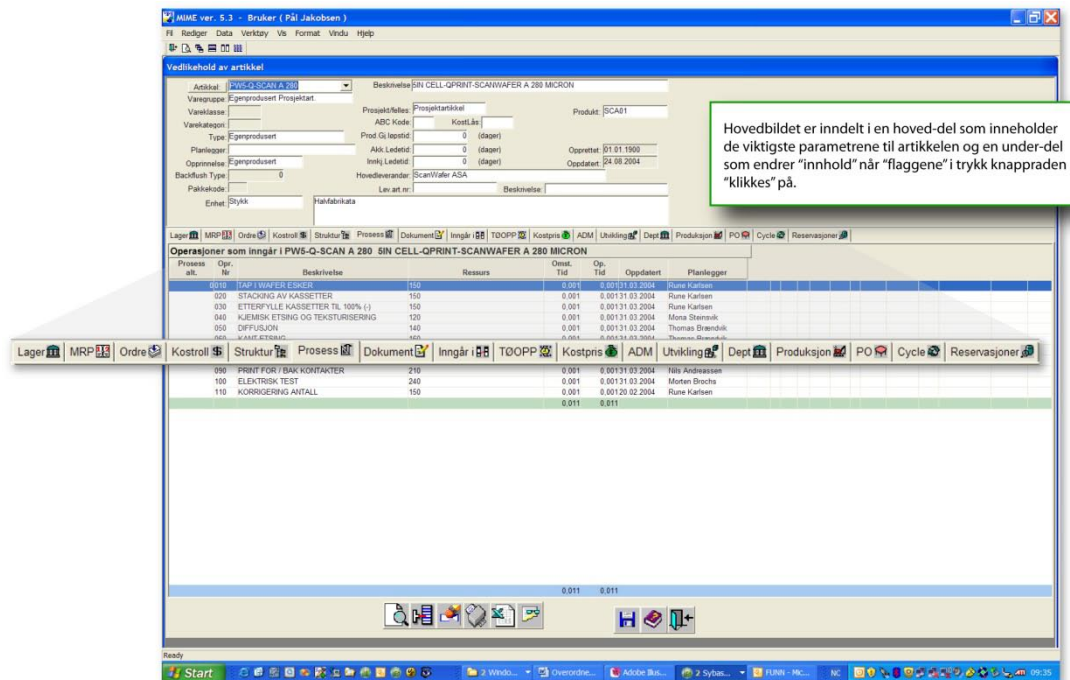

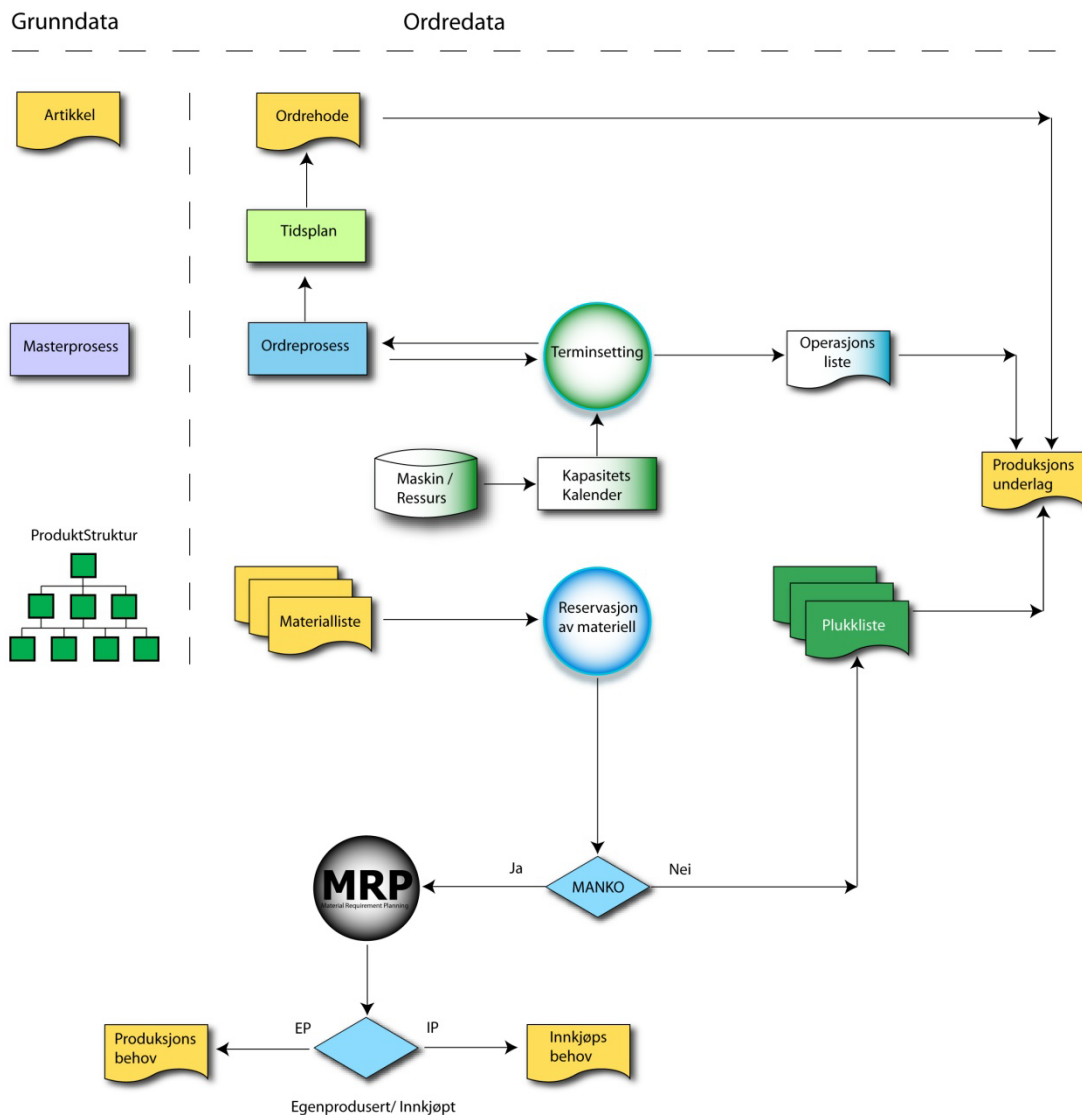

Egenskaper:

- Vedlikehold av liggeplasser på lager.
- Nettobehovsbilde som viser alle forslag og behov fra MRP.
- Prosessbilde for å bygge og vedlikeholde operasjoner med mulighet for å kopiere hele prosesser.
- Avansert grafisk bygging av produktstruktur med kopiering av grener til andre strukturer.
- Reservasjoner for artikkel fra Produksjonsordre, Salgsordre, Serviceordre.
- Bestillingsmetoder i MRP. (Ingen sammentrekning, Fast partistørrelse, Minste enhetskost, Sikkerhetslager, Min./Maks ordre)
- Kostopprulling i flere nivåer
- Totalkalkyle med visning av kostnader for alle nivå.
- Vedlikehold av produksjonsdokumenter.
- Ordrehistorikk med planlagte og faktiske time / materialkostnader.
- Brukervennlig grensesnitt med utstrakt bruk av nedtrekkmenyer og fargekoding.

Krav:

- Mime Produkt er en grunnmodul i Mime Enterprise